

Oggetto: ***UNCHECKED*** Fwd: Fwd: Richiesta attivazione linea telefonica e internet + installazione

lampade + richiesta estensione servizio pulizia

Mittente: "Dott. Antonio Delabona" <antonio.delabona@asloristano.it>

Data: 25/10/2016 10:59

A: provveditorato <provveditorato@asloristano.it>, "paolo.sanna@asloristano.it" <paolo.sanna@asloristano.it>

Allegato n° 03 alla deliberazione CS.
N° del 03 fogli
Composto di n° 03 fogli

Buongiorno Dr.sanna

è possibile estendere le pulizie per il locale adibito ad ufficio e relativo bagno del locale magazzino di via Ghilarza come da richiesta della ditta higea?
saluti AD

----- Messaggio Inoltrato -----

Oggetto: Richiesta attivazione linea telefonica e internet + installazione lampade + richiesta estensione servizio pulizia

Data: Tue, 18 Oct 2016 10:47:10 +0200

Mittente: Stefano Catte <stefano.catte@higea.eu>

A: Dott. Antonio Delabona <antonio.delabona@asloristano.it>

CC: Federica Ticca <federica.ticca@higea.eu>, Antonio Festi <antonio.festi@higea.eu>

Identificazione e descrizione del fabbricato

Il fabbricato risulta edificato ad Oristano in zona G nella lottizzazione privata ubicata a nord – est in località “ is argiolas ” , zona periferica della città in prossimità della stazione principale delle FF SS. L'ingresso principale è individuato in Via Ghilarza, nell'area esistono altri ingressi carrabili nella parte laterale e posteriore della lottizzazione che immettono nel cortile interno cementato adibito a ingresso-posto macchina per le varie attività imprenditoriali presenti negli ex capannoni industriali di proprietà della Fondiaria Estate srl.

Il fabbricato principale interessato dalla stima si articola su un unico piano, al piano terra, RISULTA composto da due capannoni collegati tra di loro delle superfici utili interne pari a :

capannone 1 : mq 277,00,

capannone 2 : mq 664,00 ,

gli stessi sono contigui ma con ingressi esterni separati .

Il fabbricato risulta in possesso di tutti i titoli abilitativi (urbanistici, edilizi e di Agibilità all'uso per la destinazione in essere).

Dati catastali : Comune di Oristano Foglio 23 mappale 392 sub. 21 - 23

Dal sopralluogo tecnico effettuato in data 17.03.2016, si è potuto accertare lo stato d'uso d'insieme del fabbricato e dei singoli ambienti che lo compongono , il tutto può riassumersi :

FABBRICATI ADIBITI A DEPOSITI UBICATI AL PIANO TERRA :

Con accesso diretto dalla Via Ghilarza , risulta composto da due capannoni adiacenti con due ingressi, che immettono in due singoli ambienti di diversa metratura e composizione, il capannone piccolo è composto da un unico ambiente di mq 277,00 con accesso carrabile , un box ufficio ed un wc.

Il capannone grande , della superficie totale di mq 664 è composto da un vano d'ingresso con accesso dall'esterno , altri tre vani nella parte opposta, un box ufficio ed un wc , tutti i locali risultano provvisti di illuminazione e areazione diretta, tranne i servizi igienici provvisti comunque di areazione meccanica forzata.

Dati metrici:

Capannone 1 : Superficie coperta mq 300,00, Superfici utile interna mq 277,00 , altezza u.i. mt 4,50 , volume mc 1.350,00

Capannone 2 : Superficie coperta mq 720,00, Superfici utile interna mq 664,00 , altezza u.i. mt 4,90 , volume mc 3.528,00

PLANIMETRIA INDICATIVA DELL'IMMOBILE NON IN SCALA

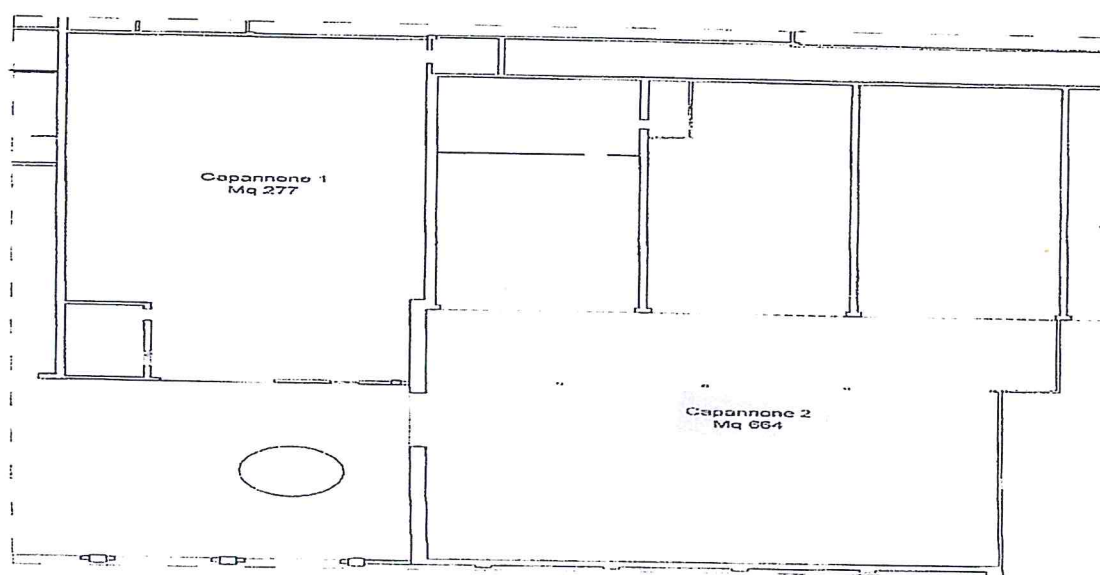

Come richiesto dalla ditta HIGEA 2° livello e l'interno
sempre della poligra per i locali adibiti al uso ufficio e
sempre igienici - per conferenze posti come
area a loro uso -

09/11/16

[Signature]