



OSPEDALE SAN MARTINO - ORISTANO  
 Servizio di MEDICINA di LABORATORIO  
 Struttura Complessa Laboratorio Analisi Aziendale

Oristano 09 settembre 2011

Prot. 3341459

Allegato n° 1 alla deliberazione  
 N° \_\_\_\_\_ del \_\_\_\_\_  
 Composto di n° 4 fogli

Direttore Generale  
 Azienda ASL 5 Oristano

Provveditorato

Farmacia Ospedale

Controllo di Gestione

**Oggetto: Integrazione prodotti per Bi Test e Tri Test per lo screening in gravidanza della Sindrome di Down e altre Cromosomopatie**

In relazione alla richiesta, avuta per le vie brevi, di predisporre la possibilità di effettuare nella nostra Azienda il test combinato e il test integrato per lo screening delle cromosomopatie in gravidanza, facendo riferimento alla gara per la "Fornitura in un lotto unico, del service di sistemi di chimica clinica e immunometria per il Laboratorio Analisi Aziendale nei presidi Ospedalieri di Oristano, Ghilarza e Bosa dell'Azienda Sanitaria n. 5 di Oristano per la durata di trantasei mesi (delibera n. 659 del 07/07/2010)", avendo interrogato la ditta Siemens, che già fornisce in service lo strumento Immulite 200 XPI e ha a disposizione i prodotti necessari per il suddetto screening e il supporto informatico necessario al calcolo del rischio sia combinato che integrato, avendo la stessa ditta inviato una Comunicazione di integrazione dell'offerta contenente i prodotti in oggetto, si chiede di integrare con affidamento diretto la fornitura con i prodotti della tabella seguente:

| codice materiale                         | codice prodotto | descrizione                               | confezione | prezzo per confezione |
|--|-----------------|---|------------|-----------------------|
| <b>Reagenti</b>                          |                 |   |            |                       |
| 06605744                                 | L2KFB2          | FREE BETA HCG                             | 200 test   | 672,00                |
| 6606899                                  | L2KPC2          | PAPP-A                                    | 200 test   | 1.058,00              |
| 06607925                                 | L2KUE32         | ESTRIOLO NON CONIUGATO                    | 200 test   | 616,00                |
| 06605272                                 | L2KCG2          | HCG TOTALE                                | 200 test   | 420,00                |
| 06605051                                 | L2KAP2          | AFP                                       | 200 test   | 480,00                |
| <b>Calibratori, controlli e diluenti</b> |                 |   |            |                       |
| 06615723                                 | TMCO            | TMC Contr. Multivalente Marcatori Tumoral | 3x2x3 mL   | Sconto merce          |
| 06601064                                 | LFBCM           | Controllo Free Beta HCG                   | 2x3x6 mL   | Sconto merce          |
| 6604241                                  | LPCCM           | Controllo PAPP-A                          | 2x2 mL     | Sconto merce          |
| 06600734                                 | LGGCM           | Controllo HCG (livello alto)              | 2x2 mL     | Sconto merce          |
| 06655369                                 | L2CGZ           | Diluyente HCG                             | 50 mL      | Sconto merce          |
| 10487562                                 | 10487562        | VEQ marcatori biochimici Sindrome di DOWN |            | Sconto merce          |

| codice materiale | codice prodotto | descrizione           | prezzo per confezione |
|------------------|-----------------|-----------------------|-----------------------|
| 10475998         | 402923-0003     | SOFTWARE PRISCA 5.0.2 | Sconto merce          |

La previsione di fornitura per un anno è riassunta nella tabella

| Prodotto               | Prezzo | N. Test | Confezioni previste | Costo IVA Esclusa |
|------------------------|--------|---------|---------------------|-------------------|
| FREE BETA HCG          | 672    | 200     | 6                   | € 4 032.00        |
| PAPP-A                 | 1058   | 200     | 6                   | € 6 348.00        |
| ESTRIOLO NON CONIUGATO | 616    | 200     | 6                   | € 3 696.00        |
| HCG TOTALE             | 420    | 200     | 6                   | € 2 520.00        |
| AFP                    | 480    | 200     | 6                   | € 2 880.00        |

La spesa prevista per un anno è di € 19 476.00 (+ IVA).

La suddetta spesa calcolata per l'anno in corso, ipotizzando un'attività di 3 mesi è di € 6 492.00 (+ IVA) e tale può essere l'importo di integrazione del Conto 0501010601 "Acquisti di materiali diagnostici e prodotti chimici" per l'anno in corso.

Nel caso la richiesta in oggetto venga accolta si chiede di procedere alla codifica nella procedura dei prodotti elencati così da rendere possibile procedere agli ordini.

Si coglie l'occasione per porgere cordiali saluti.

### Responsabile del Servizio

Dr. Roberto Irde





La suddetta spesa calcolata per l'anno in corso, ipotizzando un'attività di 3 mesi è di € 6 492.00 (+ IVA) e tale può essere l'importo di integrazione del Conto 0501010601 "Acquisti di materiali diagnostici e prodotti chimici" per l'anno in corso.

Nel caso la richiesta in oggetto venga accolta si chiede di procedere alla codifica nella procedura dei prodotti elencati così da rendere possibile procedere agli ordini.

Si coglie l'occasione per porgere cordiali saluti.

**Responsabile del Servizio**

Dr. Roberto Irde

**SIEMENS**

Allegato n° 2 alla deliberazione  
 N° \_\_\_\_\_ del \_\_\_\_\_  
 Composto di n° 3 fogli

Nome Ufficio Gare  
 Settore/Divisione Commercial Operation

Siemens Healthcare Diagnostics S.r.l.  
 I-20126 Milano – V.le Piero e Alberto Pirelli, 10

Telefono + 39 02 243.1  
 Fax + 39 02 243.67656  
 E-Mail dx-gestione\_gare-it.med@siemens.com  
 Internet www.siemens.it/medical/diagnostics

Spettabile  
 Azienda Sanitaria Locale. Nr. 5  
 Via Carducci, n. 35  
 09170 Oristano

Vostro riferimento  
 Nostre sigle AB/pt Tel. 02.243.66269 Fax 02.243.67656  
 Data Milano, 06.09.2011

Prof. N. R/2462

**Oggetto:** *Fornitura in un lotto unico, del service di sistemi di chimica clinica ed immunometria per il laboratorio analisi aziendale nei presidi ospedalieri di Oristano, Ghilarza e Bosa dell'Azienda Sanitaria n. 5 di Oristano per la durata di trentasei mesi.  
 Delibera n. 659 del 7/07/2010 – Comunicazione integrazione offerta*

La scrivente società Siemens Healthcare Diagnostics S.r.l., con sede legale in Milano, Viale Piero e Alberto Pirelli 10, con capitale sociale di 50.000.000,00 Euro interamente versato, iscrizione nel registro Imprese di Milano e C.F. 04785851009, R.E.A. Milano n° 1459360/95, P.I. 12268050155, con la presente:

✓ integra l'offerta in oggetto, alle medesime condizioni di fornitura, con i seguenti prodotti:

| codice materiale                         | codice prodotto | descrizione                                | confezione | prezzo per confezione |
|--|-----------------|--|------------|-----------------------|
| <b>Reagenti</b>                          |                 |  |            |                       |
| 06605744                                 | L2KFB2          | FREE BETA HCG                              | 200 test   | 672,00                |
| 6606899                                  | L2KPC2          | PAPP-A                                     | 200 test   | 1.058,00              |
| 06607925                                 | L2KUE32         | ESTRIOLO NON CONIUGATO                     | 200 test   | 616,00                |
| 06605272                                 | L2KCG2          | HCG TOTALE                                 | 200 test   | 420,00                |
| 06605051                                 | L2KAP2          | AFP  | 200 test   | 480,00                |
| <b>Calibratori, controlli e diluenti</b> |                 |  |            |                       |
| 06615723                                 | TMCO            | TMC Contr. Multivalente Marcatori Tumorali | 3x2x3 mL   | Sconto merce          |
| 06601064                                 | LFBCM           | Controllo Free Beta HCG                    | 2x3x6 mL   | Sconto merce          |
| 6604241                                  | LPCCM           | Controllo PAPP-A                           | 2x2 mL     | Sconto merce          |
| 06600734                                 | LCGCM           | Controllo HCG (livello alto)               | 2x2 mL     | Sconto merce          |
| 06655369                                 | L2CGZ           | Diluyente HCG                              | 50 mL      | Sconto merce          |
| 10487562                                 | 10487562        | VEQ marcatori biochimici Sindrome di DOWN  |            | Sconto merce          |

Siemens Healthcare Diagnostics S.r.l.

Sede legale ed operativa:  
 V.le Piero e Alberto Pirelli, 10  
 I - 20126 Milano

Telefono +39 02. 2431  
 Fax +39 02.2436 7656  
 C.F. 1243 I - 20100 Milano

Capitale sociale: Euro 50.000.000 I.v.; Iscriz. Registro Imprese Milano 04785851009; Codice fiscale: 04785851009; R.E.A. Milano: 1459360/95;  
 Partita I.V.A.: 12268050155; società soggetta alla direzione ed al coordinamento di Siemens Healthcare Diagnostics Holding GmbH, Ludwig- Erhard- Straße 12,  
 D-65760 Eschborn, Germany, VAT registration number DE 191 191 447.

# SIEMENS

- ✚ La scrivente Società oltre ai prodotti sopra elencati Vi offre in uso gratuito il software per la valutazione del rischio prenatale;

| codice materiale | codice prodotto | descrizione           | prezzo per confezione |
|------------------|-----------------|-----------------------|-----------------------|
| 10475998         | 402923-0003     | SOFTWARE PRISCA 5.0.2 | Sconto merce          |

Distinti saluti.

Siemens Healthcare Diagnostics S.r.l.

Dr. Danilo Greco  
Procuratore

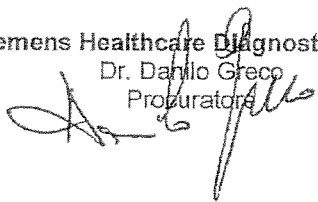

Siemens Healthcare Diagnostics S.r.l.

Dr. Alberto Biraghi  
Procuratore

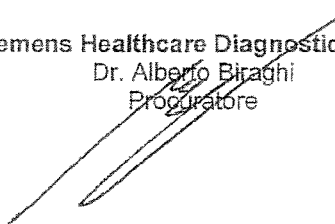

Siemens Healthcare Diagnostics S.r.l.

Sede legale ed operativa:  
V.le Piero e Alberto Pirelli, 10  
I - 20126 Milano

Telefono +39 02. 2431  
Fax +39 02.2436 7656  
C.P. 1243 I - 20100 Milano

Capitale sociale: Euro 50.000.000 i.v.; iscriz. Registro Imprese Milano 04785851009; Codice fiscale: 04785851009; R.E.A. Milano: 1459360/95;  
Partita I.V.A.: 12288050155; società soggetta alla direzione ed al coordinamento di Siemens Healthcare Diagnostics Holding GmbH, Ludwig- Erhard- Straße 12,  
D-65760 Eschborn, Germany, VAT registration number DE 191 191 447.

# SIEMENS

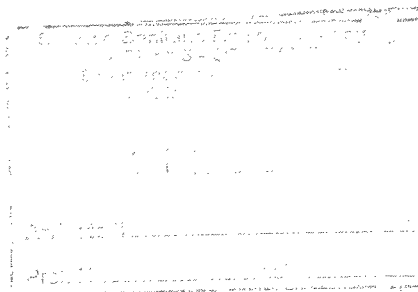

Nome Ufficio Gare  
Settore/Divisione Commercial Operation

Telefono + 39 02 243.1  
Fax + 39 02 243.67656  
E-Mail dx-gestione\_gare-it.med@siemens.com  
Internet www.siemens.it/medical/diagnostics

Vostro riferimento Prof. 30090/PG del 04.05.2012  
Nostre sigle AB/pt Tel. 02.243.66269 Fax 02.243.67656  
Data Milano, 09.05.2012

Siemens Healthcare Diagnostics S.r.l.  
I-20126 Milano - V.le Piero e Alberto Pirelli, 10

Spettabile  
Azienda Sanitaria Locale. Nr. 5  
Via Carducci, n. 35  
09170 Oristano

Servizio Provveditorato

**Oggetto: Screening in gravidanza - integrazione prodotti per bi test e tri test**

La scrivente società Siemens Healthcare Diagnostics S.r.l., con sede legale in Milano, Viale Piero e Alberto Pirelli 10, con capitale sociale di 50.000.000,00 Euro interamente versato, iscrizione nel registro Imprese di Milano e C.F. 04785851009, R.E.A. Milano n° 1459360/95, P.I. 12268050155, con riferimento alla Vostra richiesta, comunica di seguito i codici CND dei prodotti offerti;

| codice materiale                         | codice prodotto | descrizione                                | confezione | Codice CND  |
|--|-----------------|--|------------|-------------|
| <b>Reagenti</b>                          |                 |  |            |             |
| 06605744                                 | L2KFB2          | FREE BETA HCG                              | 200 test   | W0102050206 |
| 6606899                                  | L2KPC2          | PAPP-A                                     | 200 test   | W0102050210 |
| 06607925                                 | L2KUE32         | ESTRIOLO NON CONIUGATO                     | 200 test   | W0102050203 |
| 06605272                                 | L2KCG2          | HCG TOTALE                                 | 200 test   | W0102050205 |
| 06605051                                 | L2KAP2          | AFP  | 200 test   | W0102039001 |
| <b>Calibratori, controlli e diluenti</b> |                 |  |            |             |
| 06615723                                 | TMCO            | TMC Contr. Multivalente Marcatori Tumorali | 3x2x3 mL   | W01021517   |
| 06601064                                 | LFBCM           | Controllo Free Beta HCG                    | 2x3x6 mL   | W01021599   |
| 6604241                                  | LPCCM           | Controllo PAPP-A                           | 2x2 mL     | W01021599   |
| 06600734                                 | LCGCM           | Controllo HCG (livello alto)               | 2x2 mL     | W01021599   |
| 06655369                                 | L2CGZ           | Diluyente HCG                              | 50 mL      | W01029003   |
| 10487562                                 | 10487562        | VEQ marcatori biochimici Sindrome di DOWN  |            | n.a.        |

## DICHIARA

che come disposto dal Decreto del Ministero della Salute del 21 dicembre 2009 all'art. 4 comma 1 lettera a) per i prodotti oggetto della presente offerta la registrazione al Repertorio dei Dispositivi Medici non si applica in quanto trattasi di dispositivi medico diagnostici in vitro come definiti dall'art. 1, comma 1, lettera b) del decreto legislativo 8 settembre 2000, n. 332.

Distinti saluti.

Siemens Healthcare Diagnostics S.r.l.

Dr. Giuseppe Maria Mandelli  
Amministratore

Siemens Healthcare Diagnostics S.r.l.

Dr. Alberto Biraghi  
Prodotto

Siemens Healthcare Diagnostics S.r.l.

Sede legale ed operativa:  
V.le Piero e Alberto Pirelli, 10  
I - 20126 Milano

Telefono +39 02. 2431  
Fax +39 02.2436 7656  
C.P. 1243 I - 20100 Milano

Capitale sociale: Euro 50.000.000 I.v.; Iscriz. Registro Imprese Milano 04785851009; Codice fiscale: 04785851009; R.E.A. Milano: 1459360/95; Partita I.V.A.: 12268050155; ; società soggetta alla direzione ed al coordinamento di Siemens Aktiengesellschaft con sede in Berlino, Post Box 130240, Nonnendammallee 101-103 e Monaco, post Box 101212, Wittelsbacherplatz, 2.

CIG:Z8004FA603

DITTA SIEMENS HEALTHCARE DIAGNOSTICS SRL

| CODICE AREAS | DESCRIZIONE PRODOTTO                      | CODICE DITTA | N. TEST PER CONFEZIONE | PER QUANTITA' CONFEZIONI | PREZZO UNITARIO CONF. | IVA | TOTALE SENZA IVA | CND         |
|--------------|---|--------------|------------------------|--------------------------|-----------------------|-----|------------------|-------------|
| 966837       | FREE BETA HCG                             | 06605744     | 200                    | 6                        | 672,00                | 21% | 4.032,00         | W0102050206 |
| 955314       | PAPP-A                                    | 6606899      | 200                    | 6                        | 1.058,00              | 21% | 6.348,00         | W0102050210 |
| 1141616      | ESTRIOLO NON CONIUGATO                    | 06607925     | 200                    | 6                        | 616,00                | 21% | 3.696,00         | W0102050203 |
| 99335        | HCG TOTALE                                | 06605272     | 200                    | 6                        | 420,00                | 21% | 2.520,00         | W0102050205 |
| 6781         | AFP                                       | 06605051     | 200                    | 6                        | 480,00                | 21% | 2.880,00         | W0102039001 |
| 1141597      | TMC CONTR.MULTIVALENTE TUMORALI MARCATORI | 06615723     | 3X2X3 mL               | SCONTO MERCE             |                       |     |                  | W01021517   |
| 1058017      | CONTROLLO FREE BETA HCG                   | 06601064     | 2X3X6 mL               | SCONTO MERCE             |                       |     |                  | W01021599   |
| 897861       | CONTROLLO PAPP-A                          | 6604241      | 2X2 mL                 | SCONTO MERCE             |                       |     |                  | W01021599   |
| 1141620      | CONTROLLO HCG (LIVELLO ALTO)              | 06600734     | 2X2 mL                 | SCONTO MERCE             |                       |     |                  | W01021599   |
| 897865       | DILUENTE HCG                              | 06655369     | 50 mL                  | SCONTO MERCE             |                       |     |                  | W01029003   |
| 968049       | VEQ MARCATORI BIOCHIMICI SINDROME DOWN    | 10487562     |                        | SCONTO MERCE             |                       |     |                  | n.a.        |
|              | SOFTWARE PRISCA 5.0.2                     | 10475998     |                        | SCONTO MERCE             |                       |     |                  |             |

|                           |                  |
|---------------------------|------------------|
| TOTALE S/IVA              | 19.476,00        |
| IVA 21%                   | 4.089,96         |
| <b>TOTALE COMPLESSIVO</b> | <b>23.565,96</b> |