

Allegato 1) della delibera
del D.G. n. 101
conferma del n. 4 pag. 1

17/4/17



ASL Oristano

Servizio Sanitario - REGIONE SARDEGNA

DIPARTIMENTO TECNICO-LOGISTICO
"SERVIZIO NUOVE OPERE E RISTRUTTURAZIONI"

Prot. 3724364 /S.N.O.R.

Oristano 17.04.2012

Al
SERVIZIO PROVVEDITORATO
SEDE

RELAZIONE ILLUSTRATIVA

Oggetto : Procedura aperta "Fornitura, in lotti unici non frazionabili, di arredi per il nuovo edificio "DEA" e per il nuovo corpo degenze "M" del P.O. San Martino di Oristano". LOTTO N° 5.

La presente relazione illustra le variazioni apportate ai locali del Nuovo Corpo Dea, interessati all'installazione dei banconi di lavoro e più precisamente:

- BANCONI TRIAGE PRONTO SOCCORSO : il locale è da modificare con l'apertura di una porta laterale di accesso direttamente dalla sala d'attesa, per cui viene ridotto lo spazio utile interno e non consente l'installazione del bancone aggiudicato;
- BANCONI RIANIMAZIONE : il locale non è stato modificato dal punto di vista dimensionale mentre per scelte funzionali si modificano la conformazione e dimensioni del bancone.

Si precisa inoltre che per tutti e tre i banconi si è optato per la soluzione non front-office poiché per gli operatori sanitari è preferibile la separazione netta mediante vetrate chiuse, tra loro e l'utenza.

Le soluzioni adottate sono riportate negli allegati schemi grafici.

Infine si segnala che l'aggiudicazione del lotto n° 5 prevede la fornitura di tre banconi e non quattro, così come proposto dalla ditta Qadrica.



Il Direttore del Servizio
Ing. Marcello Serra

L 5 Oristano

Direttore del servizio
Ing. Marcello Serra

P.O. San Martino
Via Rockefeller n° 23 - 09170 Oristano
Tel 0783/317290 Fax 0783/775094
www.asloristano.it
E-mail: marcello.serra@asloristano.it

ASL Oristano

Pag.

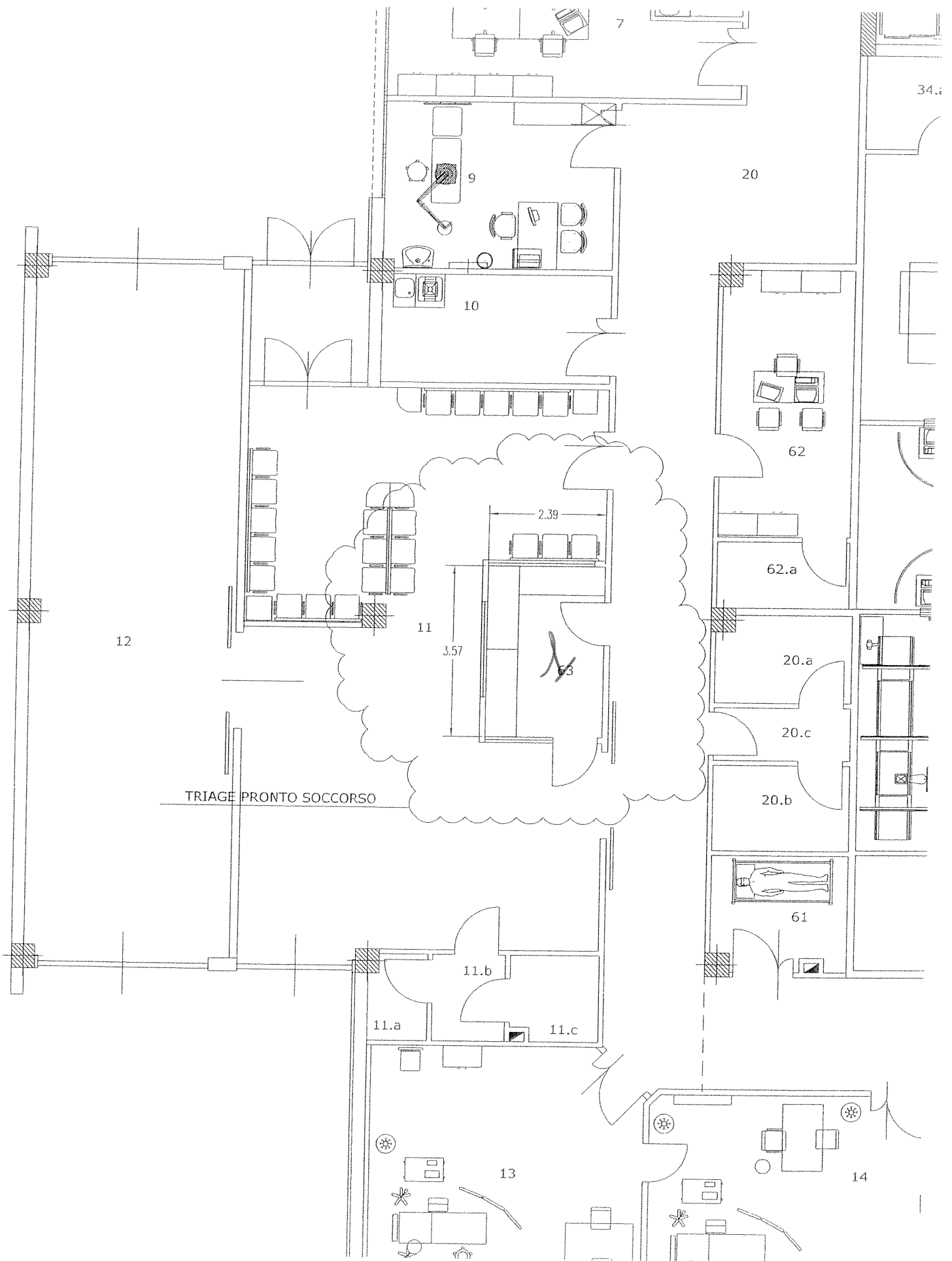

e

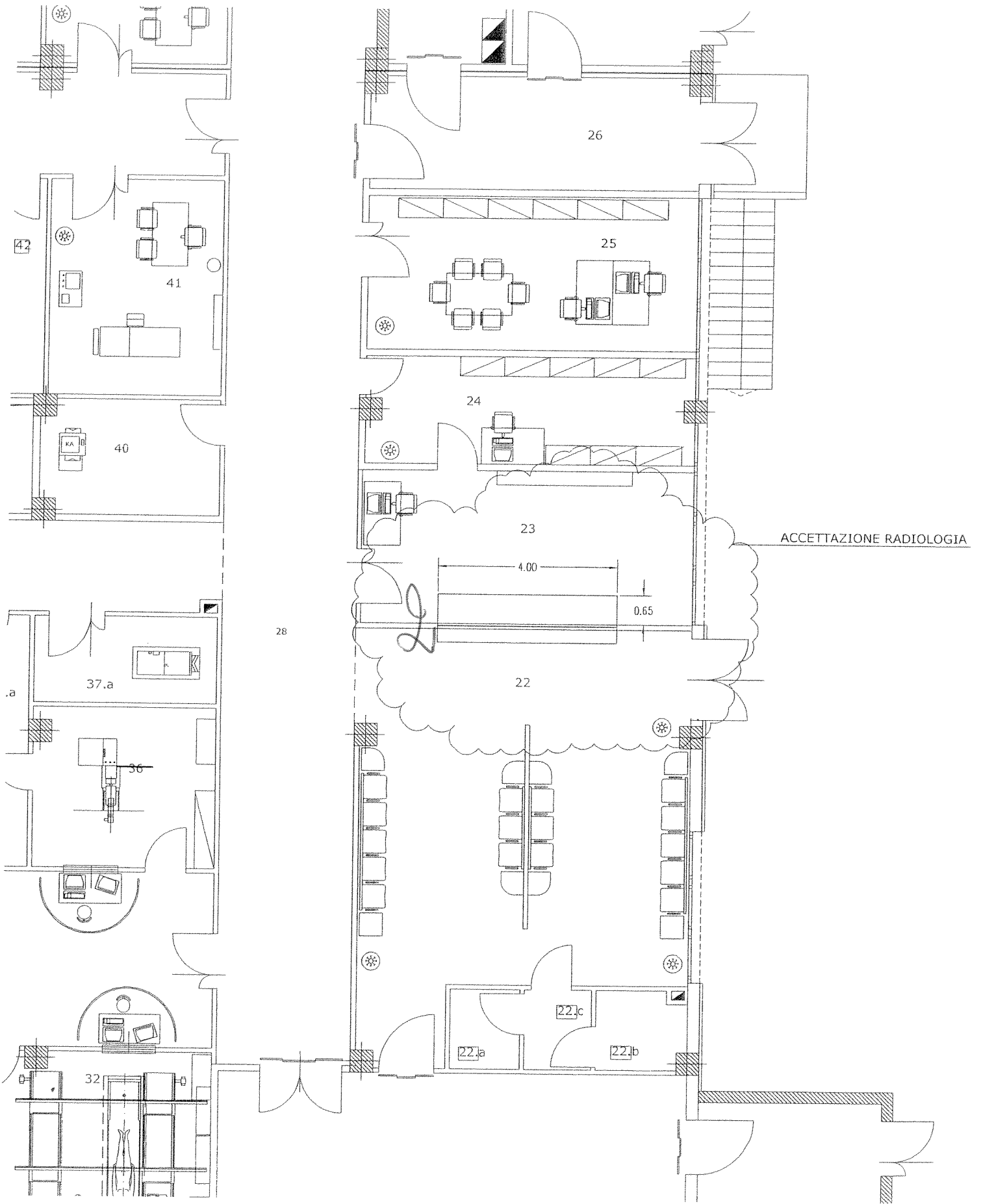

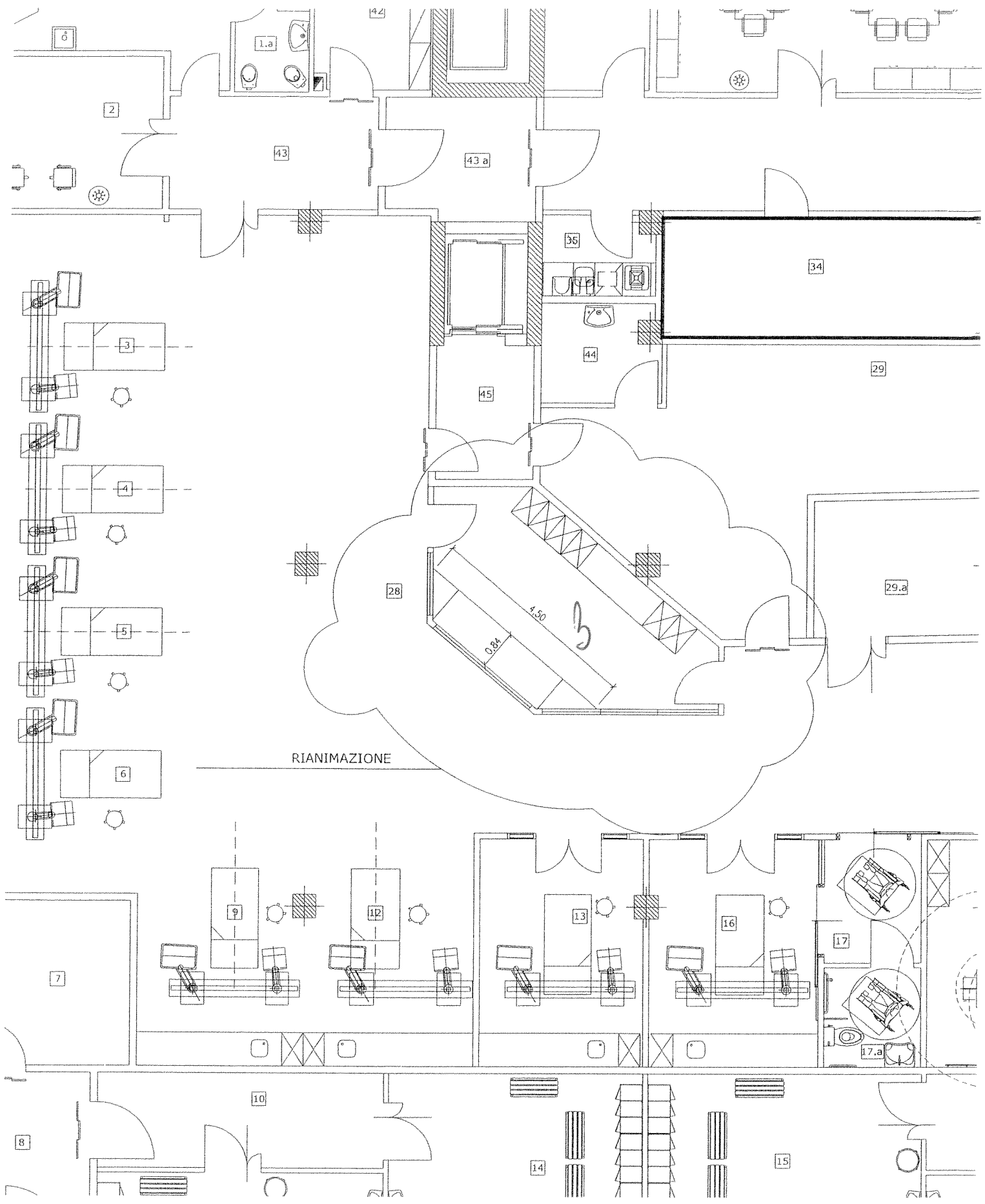

PREV. 47/12

Spett.le
ASL 5 ORISTANO
Via Carducci n° 35
09170 ORISTANO - OR

Cagliari 19/03/2012

OGGETTO: BANCONI PER IL CORPO "DEA" DEL P.O. "SAN MARTINO" DI ORISTANO".

Con la presente inviamo nuovi prezzi per i sottoelencati banconi che saranno realizzati tutti su misura con piani in mealminico sp. mm. 25 e struttura composta da telaio sottopiano e dalle gambe realizzate in tubolare di acciaio sp. mm. 1,5 a sezione quadrata 50x50mm. verniciate a polveri epossidiche.

La struttura verrà posizionata rientrata di cm. 4 rispetto al piano per poter stare a filo muro.

<u>LOTTO 5</u>		Q.tà	Prezzo unitario offerto in cifre IVA esclusa	Prezzo totale
<u>C.05.0001</u>	Bancone accettazione – 1 postazione dimensione cm. 358x60+239x60xh. 72 Costituito da: - n° 02 Elemento reception frontali da cm. 180x60xh72 - n° 01 elemento reception laterale diritto da cm. 239x60x72h. - n. 1 Mensola da cm. 120	1	1.487,90 €	1.487,90 €
<u>N° 01 Cassettiera</u>	Cassettiera su ruote a tre cassetti 40x56xh62	1	174,87 €	174,87 €
<u>N° 01 Sistema di elettrificazione</u>	Costituito da: - N° 02 Canaline - n° 01 canaline per salita su fianco - n° 03 boccole passacavo diam. 80 mm	1 Corpo	59,30 €	59,30 €
<u>N° 01 Sistema di illuminazione</u>	Costituito da: - Tolomeo tavolo basculante con fissaggio al piano tramite morsetto, finitura testa in pergamena, completa di la lampada alogena 100Watt.	3	189,95 €	569,85 €

<u>N° 02</u> <u>Bacheche</u> <u>per alzata</u> <u>frontale</u>	Bacheca a scelta della D.L. tra: - Superficie in sughero dim L. 60 x h 45; <u>in alternativa</u> - Superficie in feltro dim L. 60 x h 45; <u>in alternativa</u> - Superficie magnetica completa di ante battenti con serratura dimensioni esterne cm L. 51 x p. 2,2 x h 68 dimensioni interne cm L. 45 x p. 1,1 x h 63.	2	129,04 €	258,08 €
Prezzo offerto complessivo IVA esclusa per singola voce compresi gli accessori				<u>2.550,00 €</u>
<u>C.05.0002</u> 	Bancone accettazione – 2 postazioni Dimensione cm. 400x64x72h. Costituito da: - n° 02 elemento reception diritto 200x60x72 - n. 3 mensole da cm. 100	1	1.341,52 €	1.341,52 €
<u>N° 01</u> <u>Cassettiera</u> <u>a</u>	Cassettiera su ruote a tre cassetti 40x56xh62 finitura in tinta con il bancone	2	174,87 €	349,74 €
<u>N° 01</u> <u>Sistema di</u> <u>elettrifica</u> <u>zione</u>	Costituito da: - n° 04 canalina sottopiano L. 89,6 cm; - n° 02 canaline per salita su fianco h 72,5; - n° 04 boccole passacavo diam. 80 mm	A Corpo	70,86 €	70,86 €
<u>N° 01</u> <u>Sistema di</u> <u>illuminazi</u> <u>one</u>	Costituito da: - Tolomeo tavolo basculante con fissaggio al piano tramite morsetto, finitura testa in pergamena, completa di la lampada alogena 100Watt.	4	189,95 €	759,80 €
<u>N° 02</u> <u>Bacheche</u> <u>per alzata</u> <u>frontale</u>	Bacheca a scelta della D.L. tra: - Superficie in sughero dim L. 60 x h 45; <u>in alternativa</u> - Superficie in feltro dim L. 60 x h 45; <u>in alternativa</u> - Superficie magnetica completa di ante battenti con serratura dimensioni esterne cm L. 51 x p. 2,2 x h 68 dimensioni interne cm L. 45 x p. 1,1 x h 63.	2	129,04 €	258,08 €
Prezzo offerto complessivo IVA esclusa per singola voce compresi gli accessori				<u>2.780,00 €</u>

<u>C.05.0003</u>	<p align="center">Bancone controllo Dimensione cm. 450/290x84x72h.</p> <p>Costituito da:</p> <ul style="list-style-type: none"> - n° 02 Elemento reception lineari da cm. 145x80xh72 - n° 02 elemento reception triangolari da cm. 80x80x72 	1	1.931,86 €	1.931,86 €
<u>N° 01</u> <u>Cassettiera</u> <u>a</u>	Cassettiera su ruote a tre cassetti 40x56xh62 finitura in tinta con il bancone	2	174,87 €	349,74 €
<u>N° 01</u> <u>Sistema di</u> <u>elettrifica</u> <u>zione</u>	Costituito da:	<i>A</i> <i>Corpo</i>	80,52 €	80,52 €
	<ul style="list-style-type: none"> - N° 02 Canaline per - n° 02 canaline per salita su fianco - n° 04 boccole passacavo diam. 80 mm 			
<u>N° 01</u> <u>Sistema di</u> <u>illuminazi</u> <u>one</u>	Costituito da:	4	189,95 €	759,80 €
	<ul style="list-style-type: none"> - Tolomeo tavolo basculante con fissaggio al piano tramite morsetto, finitura testa in pergamena, completa di la lampada alogena 100Watt. 			
<u>N° 02</u> <u>Bacheche</u> <u>per alzata</u> <u>frontale</u>	Bachecha a scelta della D.L. tra:	2	129,04 €	258,08 €
	<ul style="list-style-type: none"> - Superficie in sughero dim L. 60 x h 45; <u>in alternativa</u> - Superficie in feltro dim L. 60 x h 45; <u>in alternativa</u> - Superficie magnetica completa di ante battenti con serratura dimensioni esterne cm L. 51 x p. 2,2 x h 68 dimensioni interne cm L. 45 x p. 1,1 x h 63. 			
Prezzo offerto complessivo IVA esclusa per singola voce compresi gli accessori			<u>3.380,00 €</u>	
<u>C.05.0004</u>	<p align="center">Dimensione 146x246</p> <p>Costituito da:</p> <ul style="list-style-type: none"> - n° 01 Elemento reception di raccordo 90° interno 130x130xh72<112 con top in vetro e piano di lavoro - n° 01 elemento hospitality diritto 100x110x72 con piano e frontale - n° 01 coppia fianchi finali 1,8x60xh101,50; 	1	1.259,98 €	1.259,98 €
<u>N° 01</u> <u>Cassettiera</u> <u>a</u>	Cassettiera su ruote a tre cassetti 40x56xh62 finitura in tinta con il bancone	<i>1</i>	174,87 €	174,87 €
<u>N° 01</u> <u>Sistema di</u> <u>elettrifica</u>	Costituito da:	<i>A</i> <i>Corpo</i>	38,36 €	38,36 €
	<ul style="list-style-type: none"> - n° 02 canalina sottopiano L. 89,6 cm; 			

<u>zione</u>	- n° 01 canaline per salita su fianco h 72,5; - n° 01 boccola passacavo diam. 80 mm			
<u>N° 01</u> <u>Sistema di illuminazione</u>	Costituito da: - Tolomeo tavolo basculante con fissaggio al piano tramite morsetto, finitura testa in pergamena, completa di la lampada alogena 100Watt.	02	189,95 €	379,90 €
<u>N° 02</u> <u>Bacheche per alzata frontale</u>	Bacheca a scelta della D.L. tra: - Superficie in sughero dim L. 60 x h 45; <u>in alternativa</u> - Superficie in feltro dim L. 60 x h 45; <u>in alternativa</u> - Superficie magnetica completa di ante battenti con serratura dimensioni esterne cm L. 51 x p. 2,2 x h 68 dimensioni interne cm L. 45 x p. 1,1 x h 63.	2	129,04 €	258,08 €
Prezzo offerto complessivo IVA esclusa per singola voce compresi gli accessori				<u>2.111,19 €</u>
Importo totale complessivo del lotto IVA esclusa				€ 10.821,19
				----- Euro Diecimilaottocentoventuno/19 €

Quadrica S.r.l.
L'Amministratore Unico
Giovanni Picciazz

PROSPETTO AFFIDAMENTO BANCONI EX LOTTO 5) AGGIUDICATI ALLA DITTA QUADRICA DI

N. RIF.	QUANTITA'	DESCRIZIONE	IMP. UNIT.	IMP. TOTALE
		bancone accettazione – 1 postazione – dim. cm.		
	1	358X60+239x60xh.72	€ 1.487,90	€ 1.487,90
		cassettiera su ruote a tre cassette dim. cm.		
1	1	40x56xh62	€ 174,87	€ 174,87
	1	sistema di elettrificazione	€ 59,30	€ 59,30
	3	sistema di illuminazione	€ 189,95	€ 569,85
	2	bachecche per alzata frontale	€ 129,04	€ 258,08
		TOTALE		€ 2.550,00
		bancone accettazione – 2 postazioni– dim. cm.		
	1	400X64Xh72	€ 1.341,52	€ 1.341,52
		cassettiera su ruote a tre cassette dim. cm.		
2	2	40x56xh62	€ 174,87	€ 349,74
	1	sistema di elettrificazione	€ 70,86	€ 70,86
	4	sistema di illuminazione	€ 189,95	€ 759,80
	2	bachecche per alzata frontale	€ 129,04	€ 258,08
		TOTALE		€ 2.780,00
		bancone controllo – dim. cm. 450/290X84Xh.72	€ 1.931,86	€ 1.931,86
		cassettiera su ruote a tre cassette dim. cm.		
3	2	40x56xh62	€ 174,87	€ 349,74
	1	sistema di elettrificazione	€ 80,52	€ 80,52
	4	sistema di illuminazione	€ 189,95	€ 759,80
	2	bachecche per alzata frontale	€ 129,04	€ 258,08
		TOTALE		€ 3.380,00
		TOTALE LOTTO		€ 8.710,00
		IVA 21%		€ 1.829,10
		TOTALE COMPLESSIVO		€ 10.539,10