

# ATTENZIONE AI SOSIA!

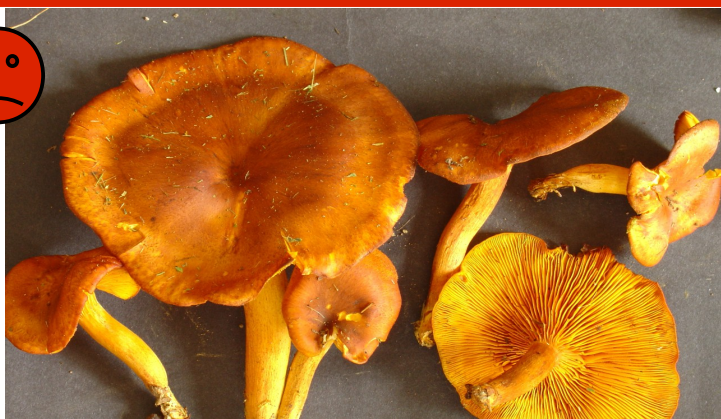

## OMPHALOTUS OLEARIUS (Pleurotus olearius – Clitocybe olearia) VELENOSO!

- Cappello:** convesso, appianato e spesso, a forma di imbuto  
**Colore:** giallo arancio brillante, con cuticola che si separa facilmente  
**Lamelle:** molto fitte, decorrenti sul gambo, da giallo oro a giallo arancio  
**Carne:** tenace, color arancio, che va oscurandosi alla base del gambo  
**Habitat:** su ceppaie o radici di diverse piante (olivo, leccio ecc)  
**Importante:** al tocco, macchia le mani di arancione



## PLEUROTUS ERYNGII (cardarello – antunna – codrolinu 'e pezza)

COMMESTIBILE

- Cappello:** convesso poi appianato, depresso al centro del disco  
**Colore:** da biancastro al bruno-grigiastro in varie tonalità  
**Lamelle:** fitte, molto decorrenti, bianco-crema  
**Carne:** bianca compatta  
**Habitat:** prati e pascoli incolti in presenza di cardi (o ferula per la varietà Ferulae)



## CANTHARELLUS CIBARIUS (gallinaccio – galletto – finferlo)

COMMESTIBILE

- Cappello:** convesso, poi imbutiforme con margine lobato ondulato-sinuoso  
**Colore:** giallo uovo più o meno intenso  
**Lamelle:** non si tratta di lamelle, ma di plissettature lungo il gambo, dello stesso colore del cappello  
**Carne:** gialla, compatta  
**Habitat:** boschi di latifoglie