

PROSPETTO OVEST - STATO ATTUALE

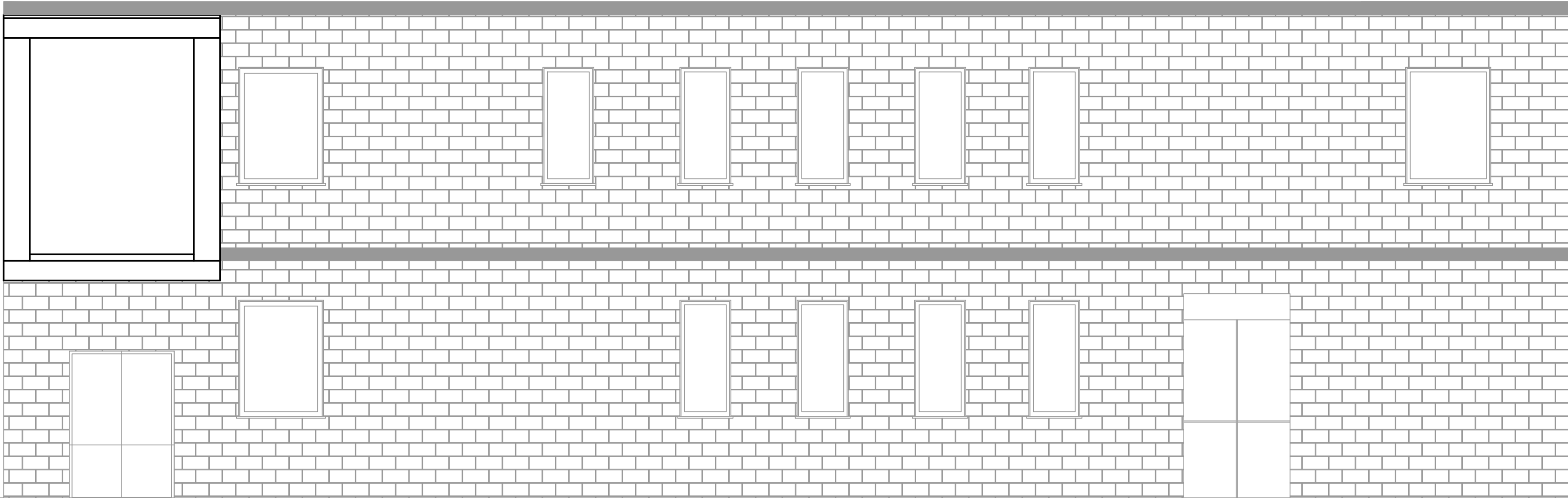

PROSPETTO SUD - STATO ATTUALE

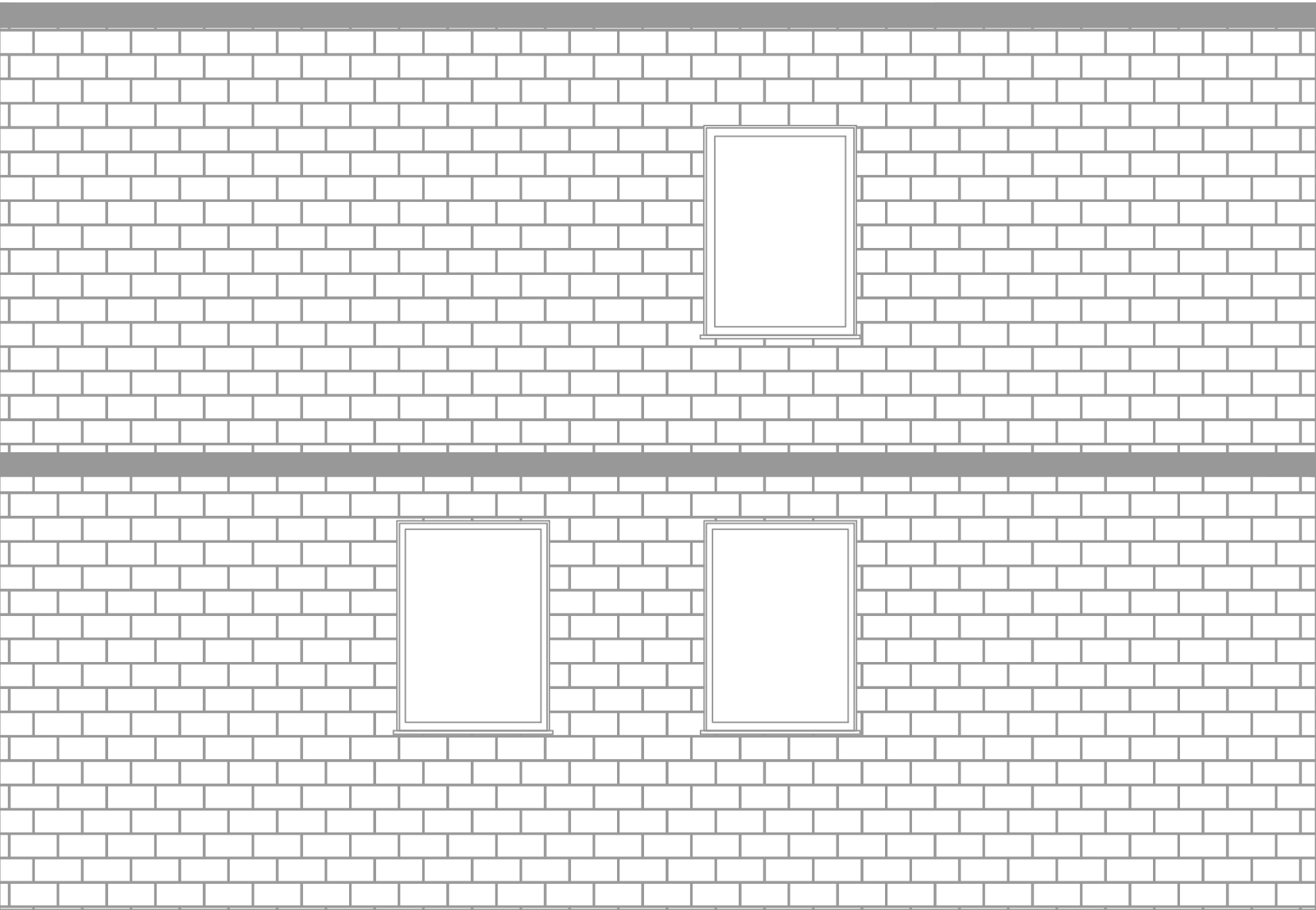

PROSPETTO EST - STATO ATTUALE

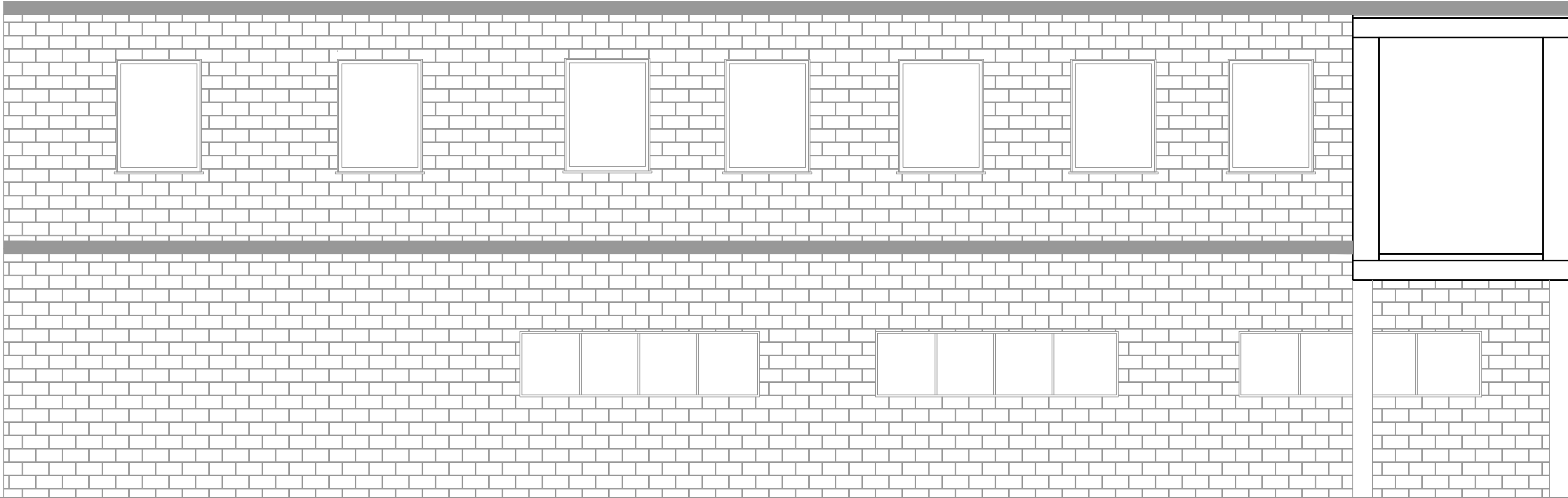

|  |  |                            |
|--|--|----------------------------|
| <div><div>Dipartimento per lo Sviluppo e la Coesione Economica<br/><small>ex art. 10 del Decreto Legge n. 101/2013 convertito con modificazione della Legge n. 129/2013 (in GU 30/10/2013, n. 255)</small></div></div> <div><div>Ministero della Salute</div></div> <div><div>Regione Autonoma della Sardegna</div></div> |  |                            |
| STRATEGIA (CODIFICA)   | 93-12-33 D   |                            |
| OBIETTIVO OPERATIVO - LINEA DI AZIONE - AZIONE   | ADEGUAMENTO DEI LOCALI DA DESTINARE AL SERVIZIO 118 ADIACENTI AL NUOVO PRONTO SOCCORSO DEL P.O. SAN MARTINO DI ORISTANO. |                            |
| AZIENDA SANITARIA LOCALE N. 5<br>ORISTANO<br>Via Carducci n. 35<br>PRESIDIO OSPEDALIERO SAN MARTINO<br><small>Via Rockefeller 23 - ORISTANO</small>  |  |                            |
| IL RESPONSABILE DEL PROCEDIMENTO<br>Ing. Marcello Serra  | PROGETTISTI<br>Ing. Daniele Saba   | TAVOLA:<br><br>TAV. 3      |
| COORDINATORE PER LA PROGETTAZIONE<br>Ing. Daniele Saba   | Geom. Marco Marras   |                            |
| COLLABORATORI<br>Ing. Claudia Zecchini   |  | DATA:<br><br>DICEMBRE 2014 |
| OGGETTO:<br><br>PROGETTO ESECUTIVO   | SCALA:<br><br>1 : 50   |                            |
| TITOLO:<br><br>STATO ATTUALE : PROSPETTI   | DISEGNATO:   |                            |
| DIRETTORE SANITARIO:<br>Dott. ORLANDO SCINTU   |  |                            |
| DIRETTORE DELL'AMMINISTRAZIONE:<br>Dott.ssa MARIA GIOVANNA PORCU   |  |                            |
| DIRETTORE GENERALE<br>Dott. MARIANO MELONI   |  |                            |
| DIRITTI D'AUTORE RISERVATI SECONDO LE VIGENTI LEGGI  |  |                            |