

OGGETTO:

**Ristrutturazione e adeguamento del Poliambulatorio
di via Mazzini a Laconi, per la realizzazione della
Casa della Salute**

PROGETTO DEFINITIVO - ESECUTIVO

SITUAZIONE DI PROGETTO:

- Schema di installazione impianto F.M.
- Schema di installazione impianto di illuminazione

DATA: MAGGIO 2013

ALLEGATO

ELABORATI GRAFICI

SCALATI

1 : 100

TAVOLE

10

TECNICI PROGETTISTI

Geom. Gino Gabbrellini

Ing. Daniele Saba

TECNICO COLLABORATORE:

Ing. Mauro Samna

IL RESPONSABILE DEL PROCEDIMENTO:

Ing. Giorgio Taveri

IL DIRETTORE GENERALE:

Dot. Mariano Meloni

PIANTA PIANO TERRA
SCHEMA DI INSTALLAZIONE
IMPIANTO DI F.M.

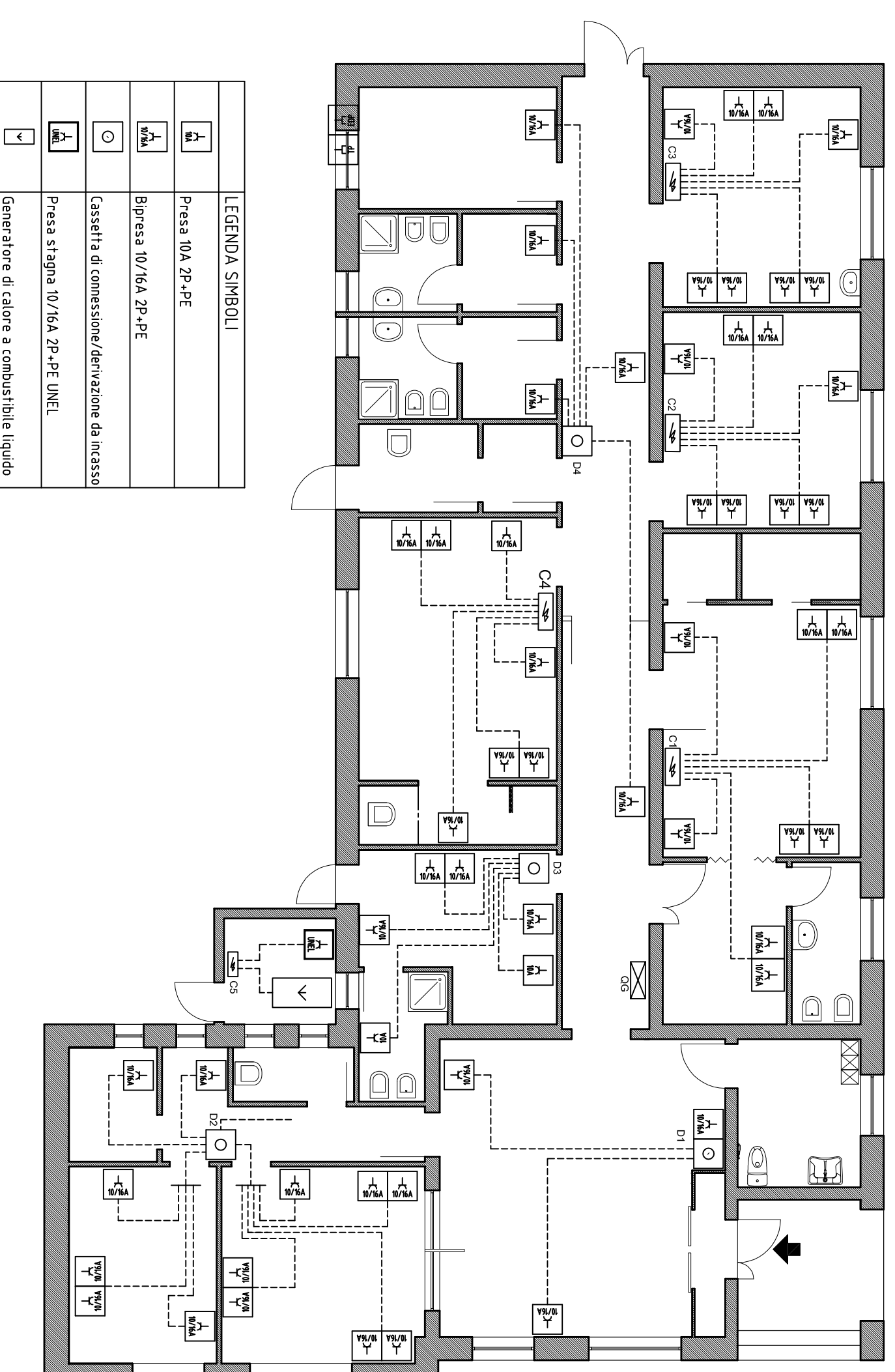

PIANTA PIANO TERRA
SCHEMA DI INSTALLAZIONE
IMPIANTO DI ILLUMINAZIONE

