

PIANTA COPERTURA
Accesso Principale: rampa e aiuole

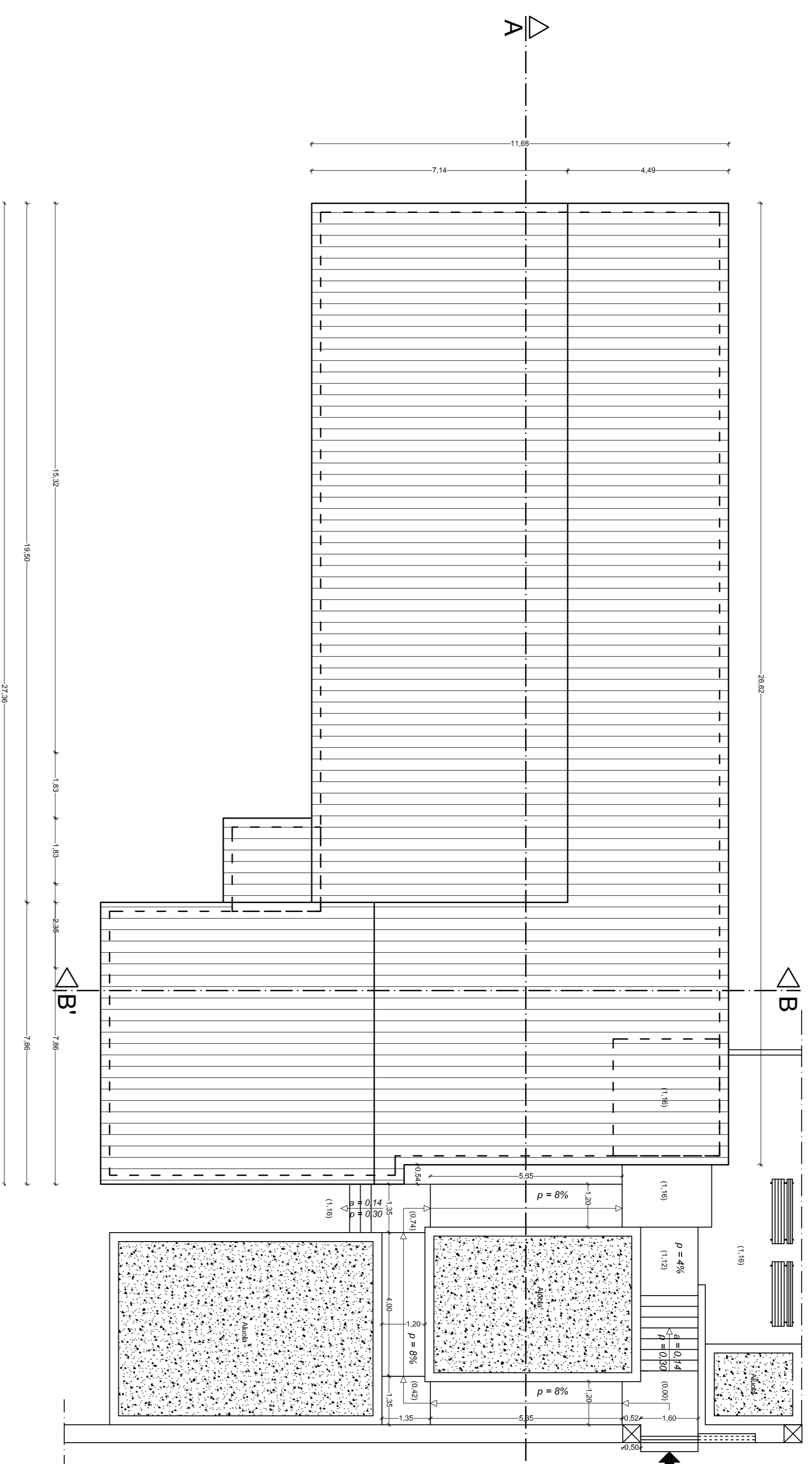

PIANTA PIANO TERRA
(STATO DI PROGETTO)

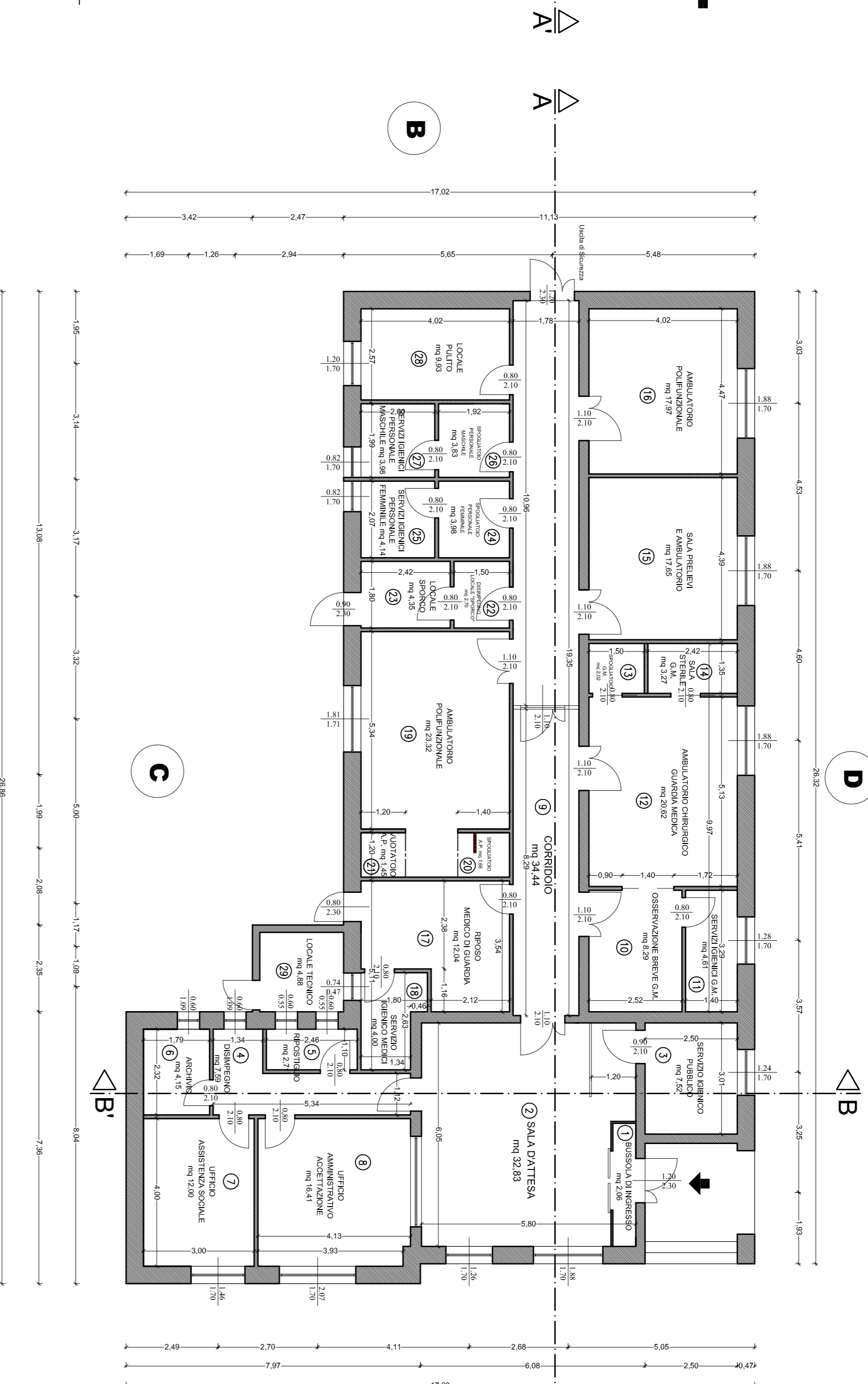

DEMOLIZIONI - RICOSTRUZIONI

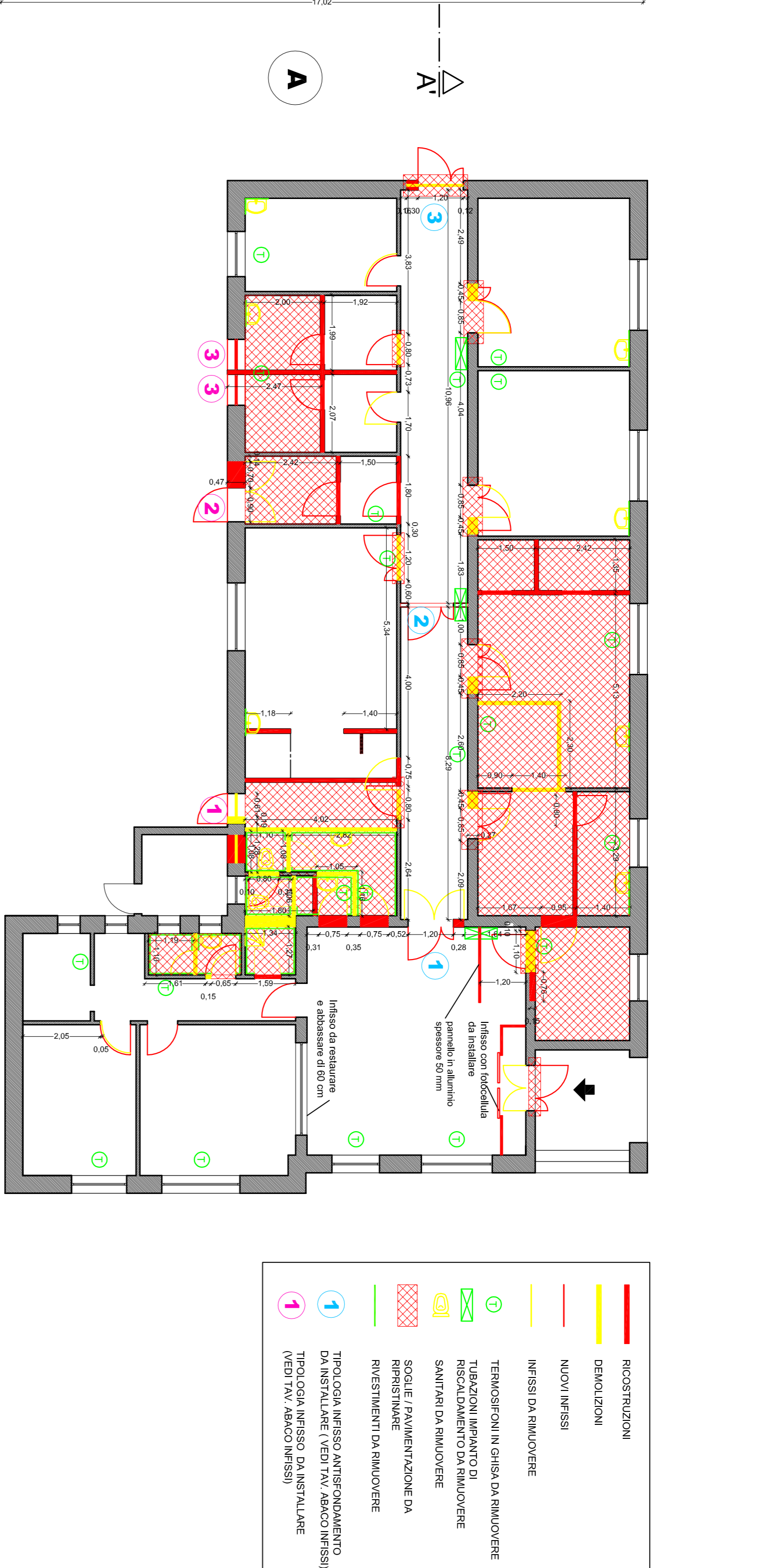

ASLORISTANO
www.asloristano.it

Servizio Manutenzioni, logistica, servizi generali
e gestione del patrimonio
Via Roma Centro 76, 07100 Oristano, Cagliari andrea@asloristano.it

Ristrutturazione e adeguamento del Poliambulatorio
di via Mazzini a Laconi, per la realizzazione della
Casa della Salute

PROGETTO DEFINITIVO - ESECUTIVO

SITUAZIONE DI PROGETTO: - pianta quotata
- pianta copertura
- pianta demolizioni / ricostruzioni
- sezioni
- prospetti

DATA: MAGGIO 2013
ALLEGATO: ELABORATI GRAFICI
SCALA: 1 : 100
TAVOLA: 3

IL RESPONSABILE DEL PROCEDIMENTO:
Ing. Giorgio Tuveri

Ing. Daniele Saba

ING. DANIELE SABA

ING. MAURO SAMINA

SEZIONE A-A'

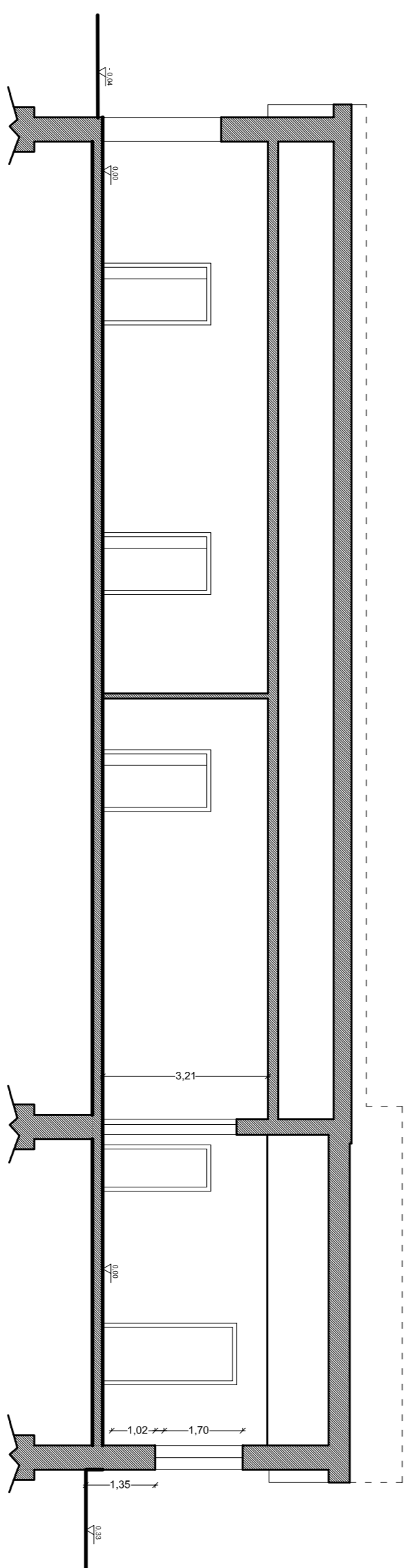

PROSPETTO ANTERIORE
visto dalla Strada

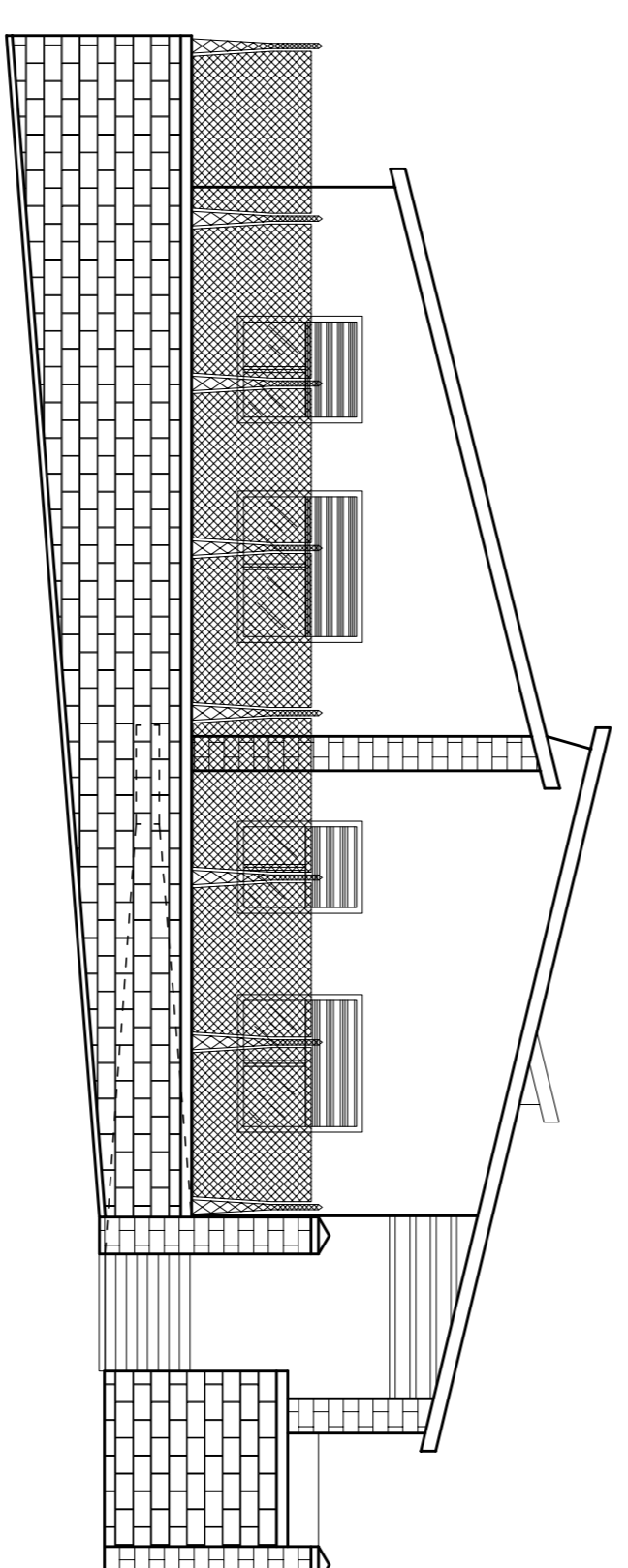

PROSPETTO LATERALE DESTRO

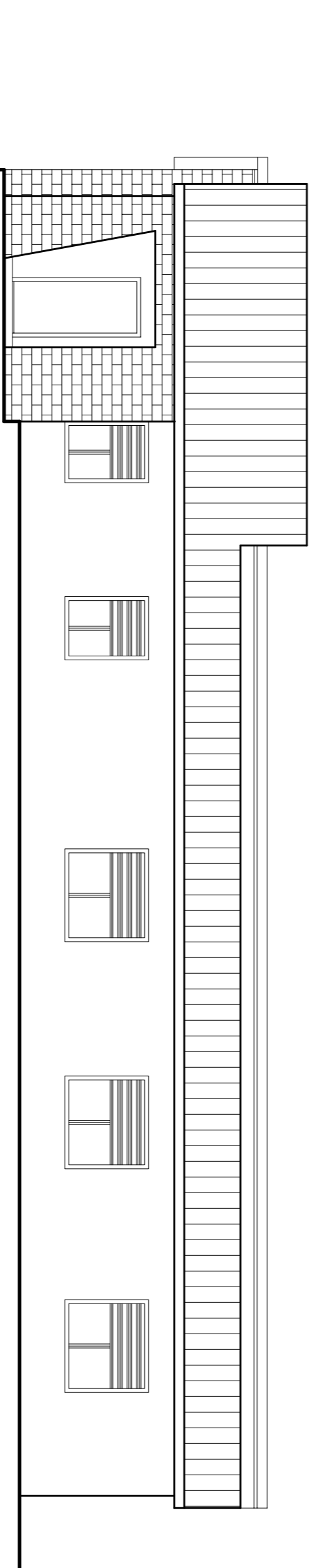

SEZIONE B-B'

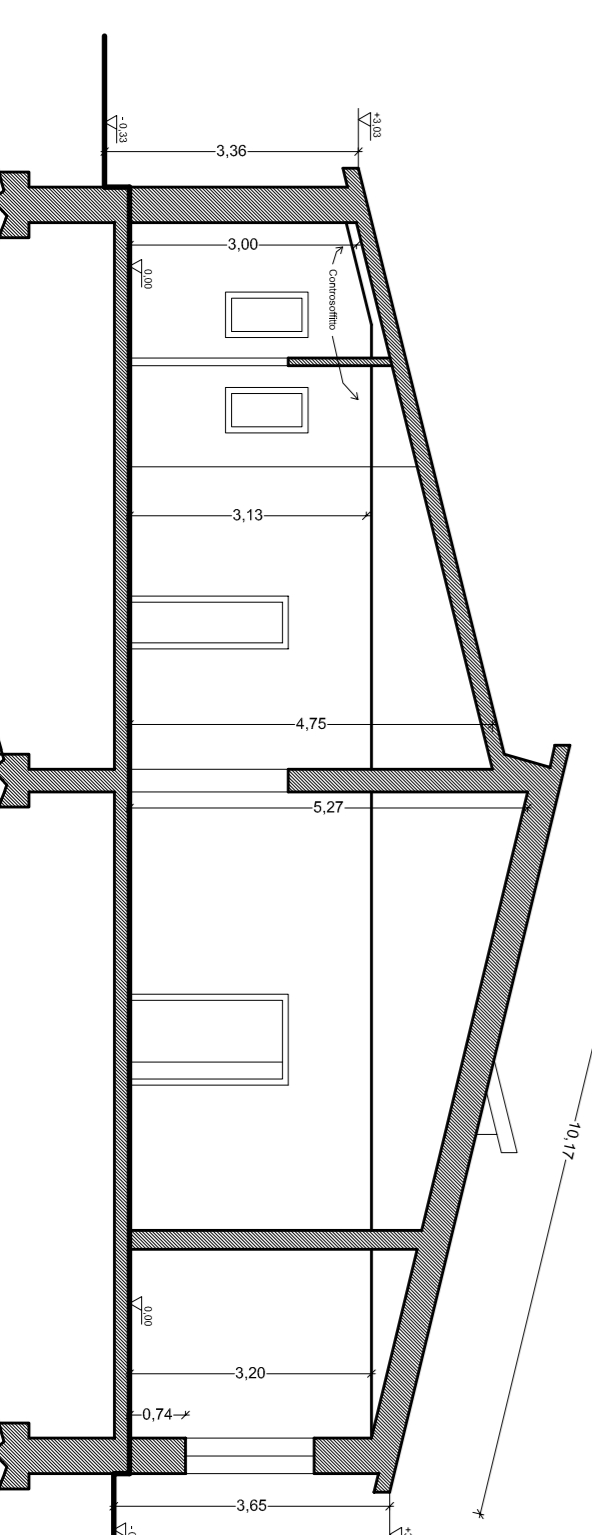

PROSPETTO ANTERIORE
dal cortile

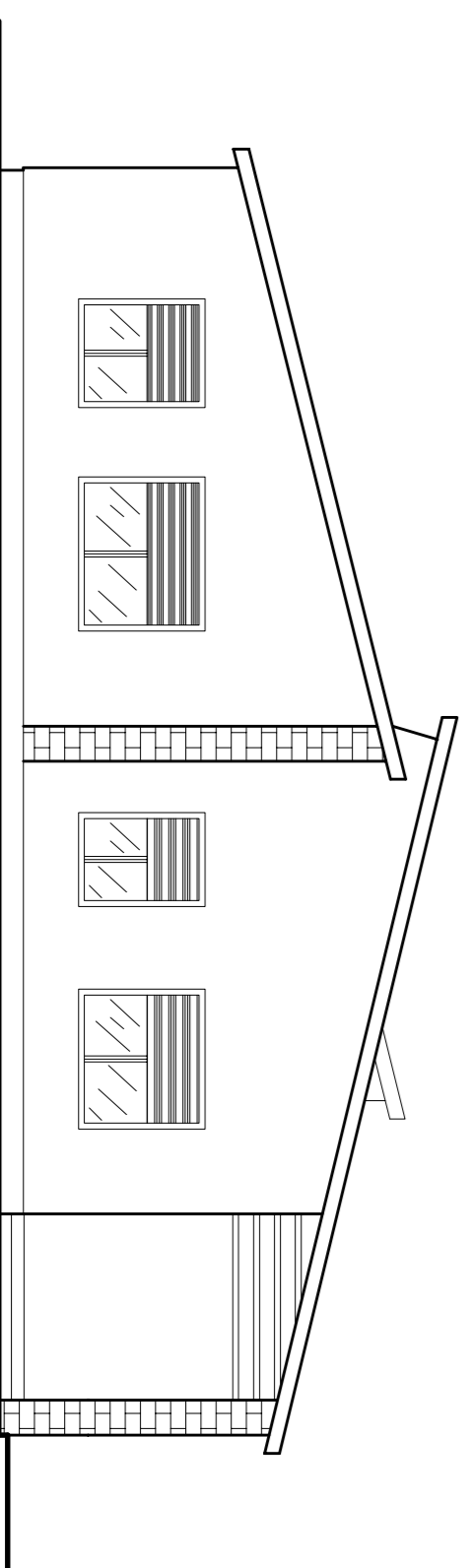

PROSPETTO POSTERIORE

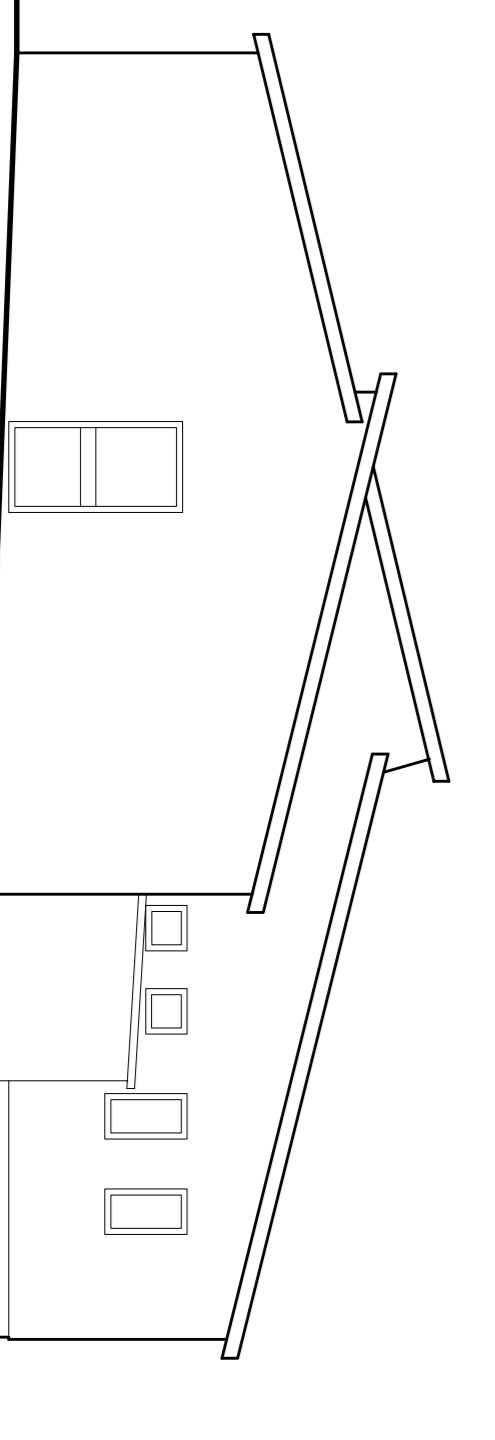

PROSPETTO LATERALE SINISTRO

